

## MODELO DE ORGANIZACIONAL MULTICOMUNAL PICOTANI UNIDAD PRODUCTIVA (VICUÑAS)

Elaborado por:

✓ Hugo, MULLISACA ESCALANTE.



**PICOTANI-PUTINA – PUNO - PERÚ 2024**

# EXPERIENCIA EN MANEJO DE LA VICUÑA Y POSICIONAMIENTO ORGANIZACIONAL



## ANTECEDENTES DE LA INICIATIVA DEL USO RACIONAL DE LA VICUÑA

En la ex SAIS Picotani se mantenía varias manadas de vicuñas en estado silvestre, la Dirección Forestal y de fauna del Ministerio de Agricultura entregó a la ex SAIS Picotani, en julio de 1976 a 147 vicuñas para su custodia y quedar con ese entusiasmo de que en algún momento se pudiera manejar a la vicuña.

Fue un gran logro ser los pioneros de la Región Puno, en el manejo de semisilvestria.

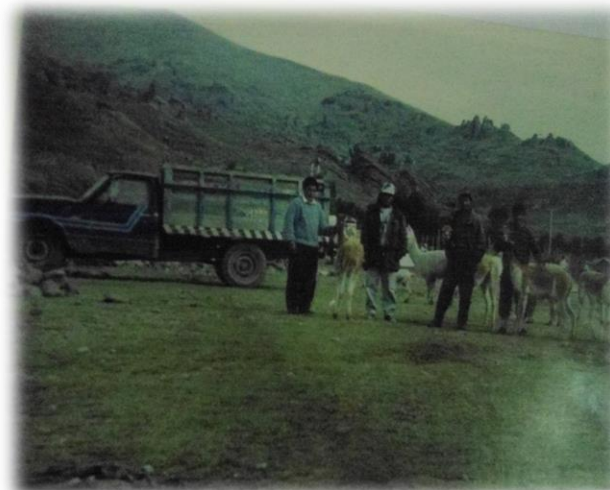





## EL PRIMER EXAMEN DE LA MULTICOMUNAL PICOTANI

Venerado por la realeza Inca, ha sido siempre un tesoro muy apreciado por su tacto suave y esponjoso.



## EXPERIENCIAS EN LA COMERCIALIZACIÓN.

Estuvimos considerados para la comercialización Asociativa, en lo cual la CITES solo permitiría la comercialización de fibra procedente de animales vivos y de cuatro lugares específicos del Perú:(SAIS Tupac Amaru en Junín; Pampa Galeras, Pedregal y Sawacocho en Ayacucho; la Reserva Nacional de Salinas y Aguada Blanca en Arequipa y SAIS Picotani en Puno. (situación no concretada).

cuando nace La SNV, y la s Asociaciones Regional de Criadores de Vicuñas, se sentaba las bases en materia de comercialización en el «I Congreso de Comunidades Campesinas Criadoras de Vicuñas del Perú realizado el 28 de octubre de 1993, en la ciudad de Puno, apenas fundada 14 días Antes la SNV. En este congreso se acordó que la comercialización se haga por concurso Internacional. Y el 18 de julio se dio la buena pro a la IVC. posteriormente participamos al igual que los de mas comités en la comercialización asociativa vía SNV.



Posteriormente Trabajamos por iniciativa propia de poder comercializar en forma directa a la industria conjuntamente con las comunidades socias.

En esta primera etapa a la industria nacional.

( no con muchos beneficios para nuestros asociados Solo para medianamente apalancar gastos operativos). Pero siempre buscando contactos comerciales.

# NUESTRO OBJETIVO EN CONCRESIONAR



Año 2010

Paolo Zegna uno de los sucesores de la empresa que creó su abuelo Ermenegildo, quien fundó oficialmente en 1910 Lanificio Zegna, una compañía dedicada a la producción de tejidos.

EL MERCADO ESTÁ AHÍ

Hoy mas que nunca el deseo de la Multicomunal Picotani, es vender al mercado internacional, Pero asumiendo el gran desafío de competir frente a empresas nacionales que ya tienen experiencia.



Sergio Foglia, El director de producción de Lanificio Piacenza, en Multicomunal Picotani. El 20 de marzo del 2012.

El mercado Estuvo cerca





# EMPESAMOS UNA NUEVA ETAPA

## OBJETIVO:

Demostrar que las Comunidades campesinas Bien organizados, tienen capacidades autogestionarias suficientes, para conducir con éxito una organización dedicada a la conservación de la vicuña Y hacerla sostenible.

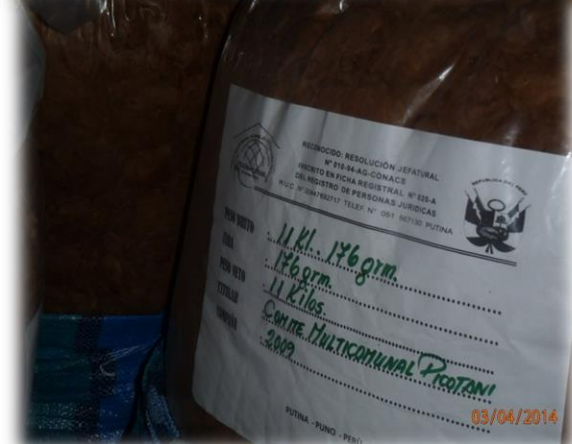

CITES		CONVENCIÓN SOBRE EL COMERCIO INTERNACIONAL DE ESPECIES AMENAZADAS DE FAUNA Y FLORA SILVESTRES		PERMISO/CERTIFICADO Nº 002933	
		<input checked="" type="checkbox"/> EXPORTACIÓN <input type="checkbox"/> REEXPORTACIÓN <input type="checkbox"/> IMPORTACIÓN <input type="checkbox"/> OTRO		Original	
1. Importador (nombre y dirección): I.C. ITALIA FABRICO S. PAVONI S.R.L. # 22A VIGILIO S. 20123 MILANO (MI)		2. Fecha hasta el: 10/04/2014		3. Fecha de emisión: 03/04/2014	
4. País de la importación: ITALIA		5. Especificaciones (nombre, descripción y peso): Comité Multicomunal de Manejo de la Vicuña de Picoyani Carretera 52 via Cambria, Putina, San Antonio de Putina PUNO - PERU			
6. País de origen: ITALIA		7. Nombre, dirección, sellos/nombres nacional y país de la Autoridad Administrativa: PERU Ministerio de Agricultura Dirección General Fomento de la Pesca y Acuicultura Calle Dieciséis N° 555 (Los Pelegrinos) Urbanización El Picoyani - San Isidro LIMA 27 PERU			
8. Nombre científico (genere y especie) y nombre común del animal o planta: Fibra Desdentada		9. Descripción de las especímenes: 11. N° de especímenes: 117, 150 Kg		10. Apellido y nombre (para el animal):	
12. País de origen: ITALIA		13. País de la última reexportación: ITALIA		14. País de destino: ITALIA	
15. Fecha de origen: 03/04/2014		16. Fecha de la última reexportación: 03/04/2014		17. Fecha de destino: 03/04/2014	
18. País de origen: ITALIA		19. País de la última reexportación: ITALIA		20. País de destino: ITALIA	
21. Fecha de origen: 03/04/2014		22. Fecha de la última reexportación: 03/04/2014		23. Fecha de destino: 03/04/2014	
24. País de origen: ITALIA		25. País de la última reexportación: ITALIA		26. País de destino: ITALIA	
27. Fecha de origen: 03/04/2014		28. Fecha de la última reexportación: 03/04/2014		29. Fecha de destino: 03/04/2014	
30. País de origen: ITALIA		31. País de la última reexportación: ITALIA		32. País de destino: ITALIA	
33. Fecha de origen: 03/04/2014		34. Fecha de la última reexportación: 03/04/2014		35. Fecha de destino: 03/04/2014	
36. País de origen: ITALIA		37. País de la última reexportación: ITALIA		38. País de destino: ITALIA	
39. Fecha de origen: 03/04/2014		40. Fecha de la última reexportación: 03/04/2014		41. Fecha de destino: 03/04/2014	
42. País de origen: ITALIA		43. País de la última reexportación: ITALIA		44. País de destino: ITALIA	
45. Fecha de origen: 03/04/2014		46. Fecha de la última reexportación: 03/04/2014		47. Fecha de destino: 03/04/2014	
48. País de origen: ITALIA		49. País de la última reexportación: ITALIA		50. País de destino: ITALIA	
51. Fecha de origen: 03/04/2014		52. Fecha de la última reexportación: 03/04/2014		53. Fecha de destino: 03/04/2014	
54. País de origen: ITALIA		55. País de la última reexportación: ITALIA		56. País de destino: ITALIA	
57. Fecha de origen: 03/04/2014		58. Fecha de la última reexportación: 03/04/2014		59. Fecha de destino: 03/04/2014	
60. País de origen: ITALIA		61. País de la última reexportación: ITALIA		62. País de destino: ITALIA	
63. Fecha de origen: 03/04/2014		64. Fecha de la última reexportación: 03/04/2014		65. Fecha de destino: 03/04/2014	
66. País de origen: ITALIA		67. País de la última reexportación: ITALIA		68. País de destino: ITALIA	
69. Fecha de origen: 03/04/2014		70. Fecha de la última reexportación: 03/04/2014		71. Fecha de destino: 03/04/2014	
72. País de origen: ITALIA		73. País de la última reexportación: ITALIA		74. País de destino: ITALIA	
75. Fecha de origen: 03/04/2014		76. Fecha de la última reexportación: 03/04/2014		77. Fecha de destino: 03/04/2014	
78. País de origen: ITALIA		79. País de la última reexportación: ITALIA		80. País de destino: ITALIA	
81. Fecha de origen: 03/04/2014		82. Fecha de la última reexportación: 03/04/2014		83. Fecha de destino: 03/04/2014	
84. País de origen: ITALIA		85. País de la última reexportación: ITALIA		86. País de destino: ITALIA	
87. Fecha de origen: 03/04/2014		88. Fecha de la última reexportación: 03/04/2014		89. Fecha de destino: 03/04/2014	
90. País de origen: ITALIA		91. País de la última reexportación: ITALIA		92. País de destino: ITALIA	
93. Fecha de origen: 03/04/2014		94. Fecha de la última reexportación: 03/04/2014		95. Fecha de destino: 03/04/2014	
96. País de origen: ITALIA		97. País de la última reexportación: ITALIA		98. País de destino: ITALIA	
99. Fecha de origen: 03/04/2014		100. Fecha de la última reexportación: 03/04/2014		101. Fecha de destino: 03/04/2014	
102. País de origen: ITALIA		103. País de la última reexportación: ITALIA		104. País de destino: ITALIA	
105. Fecha de origen: 03/04/2014		106. Fecha de la última reexportación: 03/04/2014		107. Fecha de destino: 03/04/2014	
108. País de origen: ITALIA		109. País de la última reexportación: ITALIA		110. País de destino: ITALIA	
111. Fecha de origen: 03/04/2014		112. Fecha de la última reexportación: 03/04/2014		113. Fecha de destino: 03/04/2014	
114. País de origen: ITALIA		115. País de la última reexportación: ITALIA		116. País de destino: ITALIA	
117. Fecha de origen: 03/04/2014		118. Fecha de la última reexportación: 03/04/2014		119. Fecha de destino: 03/04/2014	
120. País de origen: ITALIA		121. País de la última reexportación: ITALIA		122. País de destino: ITALIA	
123. Fecha de origen: 03/04/2014		124. Fecha de la última reexportación: 03/04/2014		125. Fecha de destino: 03/04/2014	
126. País de origen: ITALIA		127. País de la última reexportación: ITALIA		128. País de destino: ITALIA	
129. Fecha de origen: 03/04/2014		130. Fecha de la última reexportación: 03/04/2014		131. Fecha de destino: 03/04/2014	
132. País de origen: ITALIA		133. País de la última reexportación: ITALIA		134. País de destino: ITALIA	
135. Fecha de origen: 03/04/2014		136. Fecha de la última reexportación: 03/04/2014		137. Fecha de destino: 03/04/2014	
138. País de origen: ITALIA		139. País de la última reexportación: ITALIA		140. País de destino: ITALIA	
141. Fecha de origen: 03/04/2014		142. Fecha de la última reexportación: 03/04/2014		143. Fecha de destino: 03/04/2014	
144. País de origen: ITALIA		145. País de la última reexportación: ITALIA		146. País de destino: ITALIA	
147. Fecha de origen: 03/04/2014		148. Fecha de la última reexportación: 03/04/2014		149. Fecha de destino: 03/04/2014	
150. País de origen: ITALIA		151. País de la última reexportación: ITALIA		152. País de destino: ITALIA	
153. Fecha de origen: 03/04/2014		154. Fecha de la última reexportación: 03/04/2014		155. Fecha de destino: 03/04/2014	
156. País de origen: ITALIA		157. País de la última reexportación: ITALIA		158. País de destino: ITALIA	
159. Fecha de origen: 03/04/2014		160. Fecha de la última reexportación: 03/04/2014		161. Fecha de destino: 03/04/2014	
162. País de origen: ITALIA		163. País de la última reexportación: ITALIA		164. País de destino: ITALIA	
165. Fecha de origen: 03/04/2014		166. Fecha de la última reexportación: 03/04/2014		167. Fecha de destino: 03/04/2014	
168. País de origen: ITALIA		169. País de la última reexportación: ITALIA		170. País de destino: ITALIA	
171. Fecha de origen: 03/04/2014		172. Fecha de la última reexportación: 03/04/2014		173. Fecha de destino: 03/04/2014	
174. País de origen: ITALIA		175. País de la última reexportación: ITALIA		176. País de destino: ITALIA	
177. Fecha de origen: 03/04/2014		178. Fecha de la última reexportación: 03/04/2014		179. Fecha de destino: 03/04/2014	
180. País de origen: ITALIA		181. País de la última reexportación: ITALIA		182. País de destino: ITALIA	
183. Fecha de origen: 03/04/2014		184. Fecha de la última reexportación: 03/04/2014		185. Fecha de destino: 03/04/2014	
186. País de origen: ITALIA		187. País de la última reexportación: ITALIA		188. País de destino: ITALIA	
189. Fecha de origen: 03/04/2014		190. Fecha de la última reexportación: 03/04/2014		191. Fecha de destino: 03/04/2014	
192. País de origen: ITALIA		193. País de la última reexportación: ITALIA		194. País de destino: ITALIA	
195. Fecha de origen: 03/04/2014		196. Fecha de la última reexportación: 03/04/2014		197. Fecha de destino: 03/04/2014	
198. País de origen: ITALIA		199. País de la última reexportación: ITALIA		200. País de destino: ITALIA	
199. Fecha de origen: 03/04/2014		200. Fecha de la última reexportación: 03/04/2014		201. Fecha de destino: 03/04/2014	

SEGUIR EL CAMINO CON TODA LAS GANAS / Y LAS FUERZAS SIN SESAR, HAYA LO QUE HAYA EN EL CAMINO.

---

**«Solo de nosotros dependerá, dejar en el sitio donde debe estar nuestra vicuña»**

---

Se perdió los sueños??

**VESTIR CON LA FLOR COLOR  
CANELA AL PERÚ.**



---

**¡¡¡Mientras no hayamos ganado a nuestros  
miedos no tendremos las respuestas...**

---



# “CRITERIOS DE DESARROLLO PRODUCTIVO Y DESARROLLO TEXTIL EN LA FIBRA DE VICUÑA”



**Hugo Mullisaca Escalante.**



# GENERALIDADES

La vicuña es una especie silvestre protegido por el Estado desde 1940. En 1989 se creó el Consejo Nacional de la Vicuña que a través del Decreto Legislativo 653, Ley de Promoción de las Inversiones en el Sector Agrario, declara que la vicuña es una especie silvestre bajo protección. A través de ello se prohíbe la exportación de animales vivos. Asimismo, las actividades de manejo y utilización de la vicuña pasan a manos de las comunidades campesinas y son ellas las poseedoras de las poblaciones de vicuña del país, confiriéndoles tratamiento preferencial, es decir se les autoriza el usufructo y custodia de la vicuña.

Su fibra es una de las más valiosas y finas del mundo por su finura que llega a tener un promedio de 12.5 micras de diámetro. La producción peruana es enviada mayormente a los mercados europeos para confeccionar prendas de lujo que llegan a costar miles de dólares.

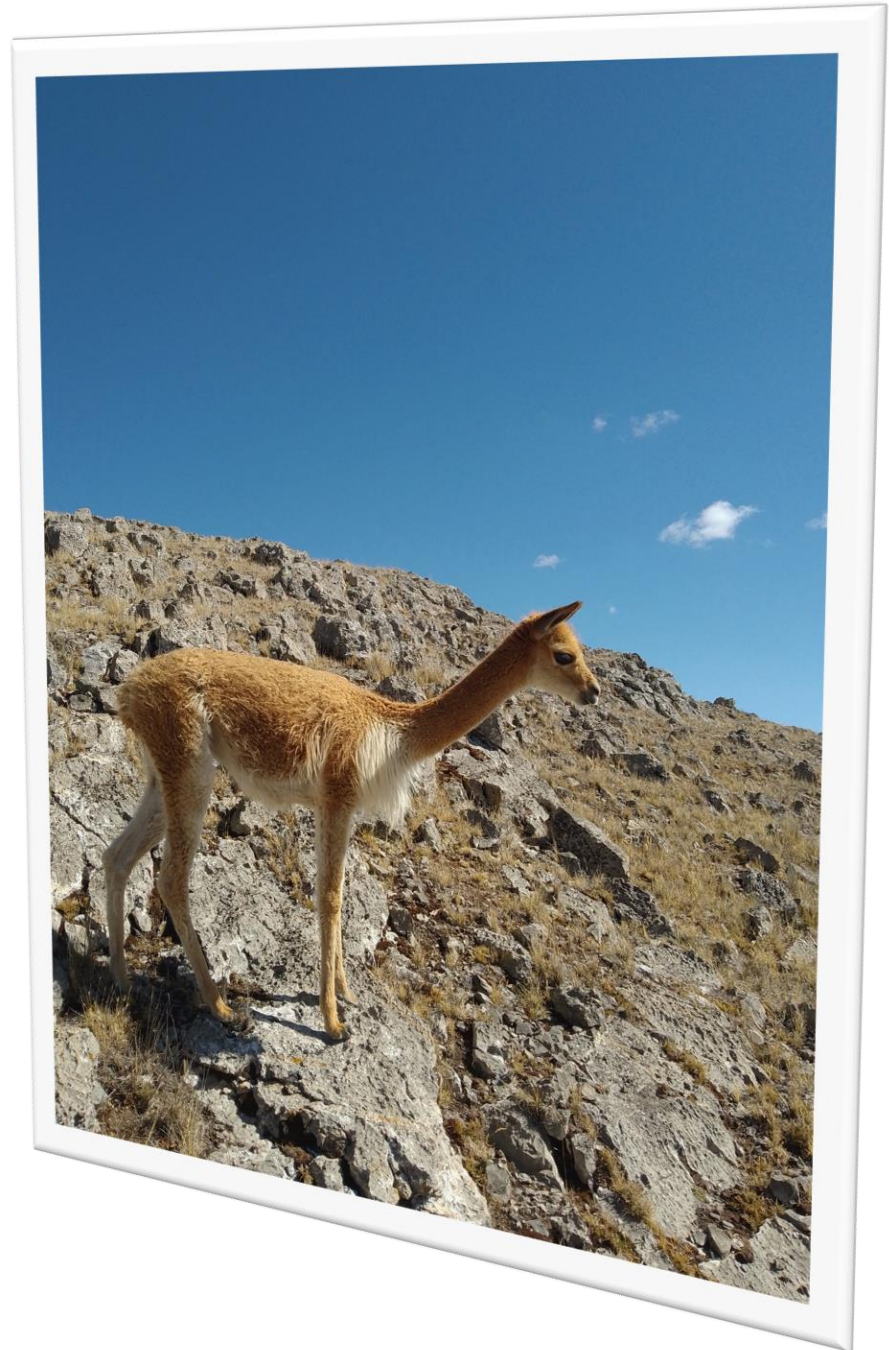

## CARACTERÍSTICAS DE LA FIBRA DE VICUÑA

La fibra de vicuña requiere distintos procesos, cuidados y técnicas de fabricación para lograr transformarlas a hilos, luego a tejidos y finalmente a prendas o accesorios de vestir.

Dentro de sus principales características o propiedades destacan su capacidad de afeeltramiento por su propia estructura de escamas que tienen las fibras, lo que permite obtener prendas de gran capacidad térmica capaces de conservar el calor, de muy buena caída y textura que dan un máximo de elegancia y comodidad.

Dentro de toda la diversidad de fibras existe una del reino animal que es la más fina y noble de las fibras textiles, cuyo valor comercial es altísimo y con la cual se elaboran prendas muy delicadas de gran confort y elegancia, pudiendo ser en tejidos de punto y plano, como es el caso de chompas, ponchos, ruanas, estolas, capas, chalinas y chaquetas.

No por nada es considerada el oro de los andes, la fibra más noble, fina y cara del mundo destinada únicamente a sectores de la moda con gran poder adquisitivo.





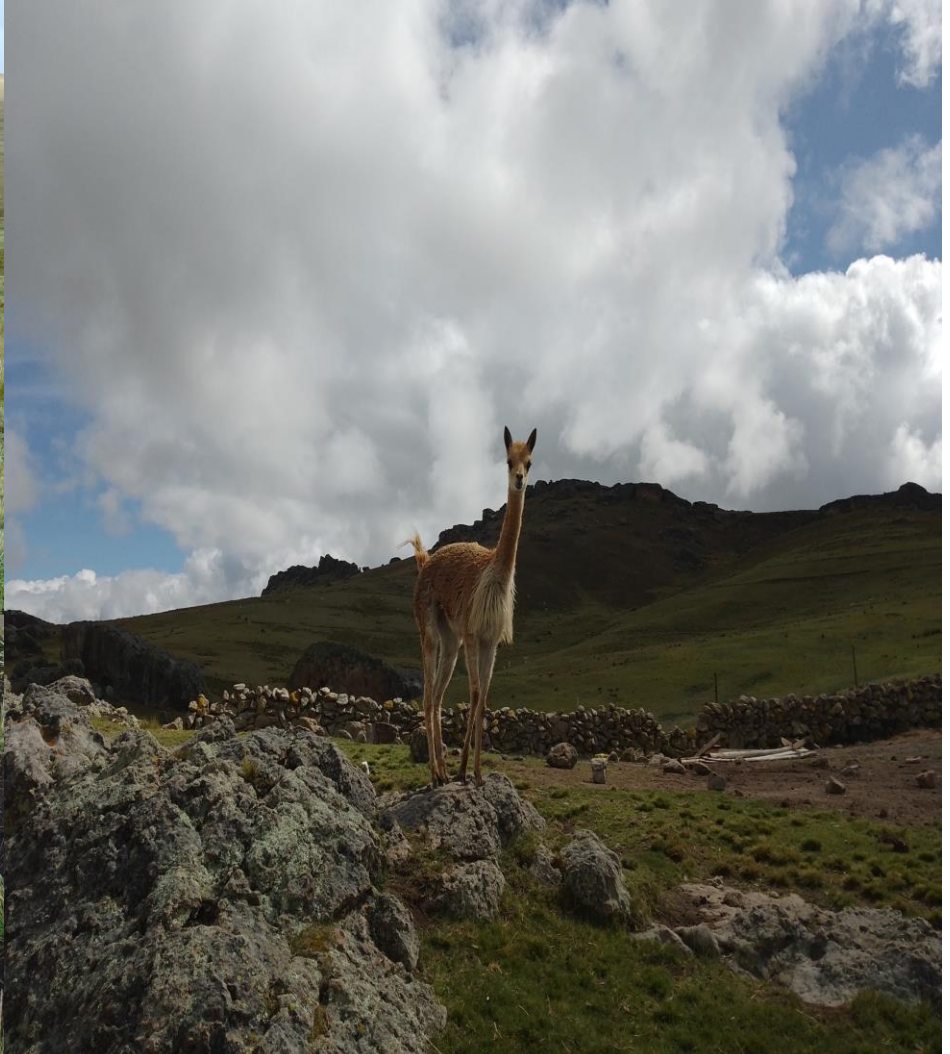







غ؟









## UPS -PICOTANI

**OBJETIVOS:** desarrollar actividades: En protocolos, secuencias del proceso, a través de la experiencia generar los criterios requeridos para un buen proceso de generación de valor agregado ennobleciendo de nuestra materia prima como tal y a partir de ello socializar a organizaciones dedicadas a conservar la especie vicuña.

Desarrollar productos después de haber establecido los criterios para el proceso de ennoblecimiento de la fibra de vicuña.

### **PARAMETROS REQUERIDOS PARA EL PROCESO DE ENNOBLECIMIENTO DE LA FIBRA DE VICUÑA**

- BUEN SISTEMA DE ACONDICIONADO DE LA FIBRA DE VICUÑA.
- CUMPLIR CON MAYOR PRECISION EL PARAMETRO LONGITUD DE MECHA.
- ACONDICIONAR INFRESTRUCTURAS PARA EL MANEJO DE LA FIBRA DE VICUÑA.
- ESTANDARIZAR EN SU CONJUNTO LOS PROCESOS PRIMARIOS EN EL MANEJO DE LA FIBRA DE VICUÑA.
- ESTABLECER SISTEMAS MÁS EFICIENTES QUE FABORESCAN EL AGIL PROCESO DOCUMETARIO Y PRODUCTIVO DE LA FIBRA DE VICUÑA.



















NO. MUESTRAS	TITULO	Nº MUESTRAS	Nº MUESTRAS	TITULO	TITULO	Nº MUESTRAS	Nº MUESTRAS
1	JUANA	10	DOMINGA	1	1	1	1
2	C. SANDRA	1	C. PILAR	1	1	1	1
3	C. CRISTINA	1	C. CAMBIA	1	1	1	1
4	C. IONA	1	F. TOPERA	1	1	1	1
5	C. ELIZAVETH	1	P. C. PIOTANI	2	2	2	2
6	C. TOMA	1	NELY	1	1	1	1
7	LUCA	3	C. SANDRA	2	2	2	2
8	C. R. R.	2	ATILIA	4	4	4	4
9	C. TORA	1	P. C. PIOTANI	1	1	1	1
10	C. PAULA	1	SANDRA	1	1	1	1
11	C. C. TORA	1	PIOTANI	1	1	1	1
12	C. CAMBIA	1	SANDRA	1	1	1	1
13	C. VIVIANA	1	PIOTANI	1	1	1	1
14	C. CAMBIA	1	LILIANA	1	1	1	1
15	C. PAULINA	1	C. CAMBIA	1	1	1	1
16	C. CAMBIA	1	LORELA	1	1	1	1
17	C. RUFINA	1	P. C. PIOTANI	1	1	1	1
18	C. SANDRA	1	S. V. SANDRA	1	1	1	1
19	C. VICTORIA	1	PIOTANI I	1	1	1	1
20	C. CAMBIA	1	PIOTANI I	1	1	1	1









Para entender y tener las ideas claras es necesario entender que tan valioso y mágica materia prima de nuestras vicuñas tenemos a la mano y no darle ese valor que tiene, para ello tenemos que socializar en cada rincón de nuestro espacio andino que tenemos una fibra muy cara, con un proceso bastante largo y delicado, y por ello por costoso, lo que hace un producto muy valorado



Loro Piana  
[www.loropiana.com](http://www.loropiana.com)



**GRACIAS A NUESTRO DIOS CREADOR DEL UNIVERSO Y A NUESTRA "PACHAMAMA" POR HABERNOS DADO LA OPORTUNIDAD DE TENER A LAS VICUÑAS Y CONOCER A GRANDES Y NOBLES AMIGOS.**



**AGRADECERLES POR SU ATENCION PRESTADA.....HASTA UNA PROXIMA OPORTUNIDAD.....FELIZ DÍA NACIONAL DE LA VICUÑA.....**

